

**Stadt Babenhausen** | Marktplatz 2, 64832 Babenhausen  
Telefon: 06073 - 6020  
E-Mail: internet@babenhausen.de

**Stadt Dieburg** | Markt 4, 64807 Dieburg  
Telefon: 06071 - 20020  
E-Mail: info@dieburg.de

**Gemeinde Eppertshausen**  
Franz-Gruber-Platz 14, 64859 Eppertshausen  
Telefon: 06071 - 30090  
E-Mail: gemeinde@eppertshausen.de

**Gemeinde Fischbachtal** | Darmstädter Str. 8, 64405 Fischbachtal  
Telefon: 06166 - 93000  
E-Mail: gemeinde@fischbachtal.de

**Stadt Groß-Bieberau** | Marktstr. 28-30, 64401 Groß-Bieberau  
Telefon: 06162 - 80060  
E-Mail: stadtverwaltung@gross-bieberau.de

**Stadt Groß-Umstadt** | Markt 1, 64823 Groß-Umstadt  
Telefon: 06078 - 7810  
E-Mail: info@gross-umstadt.de

**Gemeinde Groß-Zimmern** | Rathausplatz 1, 64846 Groß-Zimmern  
Telefon: 06071 - 97020  
E-Mail: info@gross-zimmern.de

**Gemeinde Messel** | Kohlweg 15, 64409 Messel  
Telefon: 06159 - 71570  
E-Mail: buergermeister@messel.de

**Gemeinde Münster** | Mozartstr. 8, 64839 Münster  
Telefon: 06071 - 30020  
E-Mail: rathaus@muenster-hessen.de

**Gemeinde Otzberg** | Otzbergstr. 13, 64853 Otzberg  
Telefon: 06162 - 96040  
E-Mail: gemeindeverwaltung@otzberg.de

**Stadt Reinheim** | Cestasplatz 1, 64354 Reinheim  
Telefon: 06162 - 8050  
E-Mail: stadtverwaltung@reinheim.de

**Gemeinde Roßdorf** | Erbacher Str. 1, 64380 Roßdorf  
Telefon: 06154 - 8080  
E-Mail: gemeinde@rossdorf.de

**Gemeinde Schaafheim** | Wilhelm-Leuschner-Str. 3, 64850 Schaafheim  
Telefon: 06073 - 74100  
E-Mail: rathaus@schaafheim.de

**Forstamt Dieburg** | Ringstr. 54, 64807 Dieburg  
Telefon: 06071 - 98610  
E-Mail: ForstamtDieburg@forst.hessen.de

Gestaltung mit freundlicher Unterstützung von  
KR3ATIV - Werbeatelier Schösser GbR



# Methusalem bäume

Alte, lebenswerte Bäume schützen

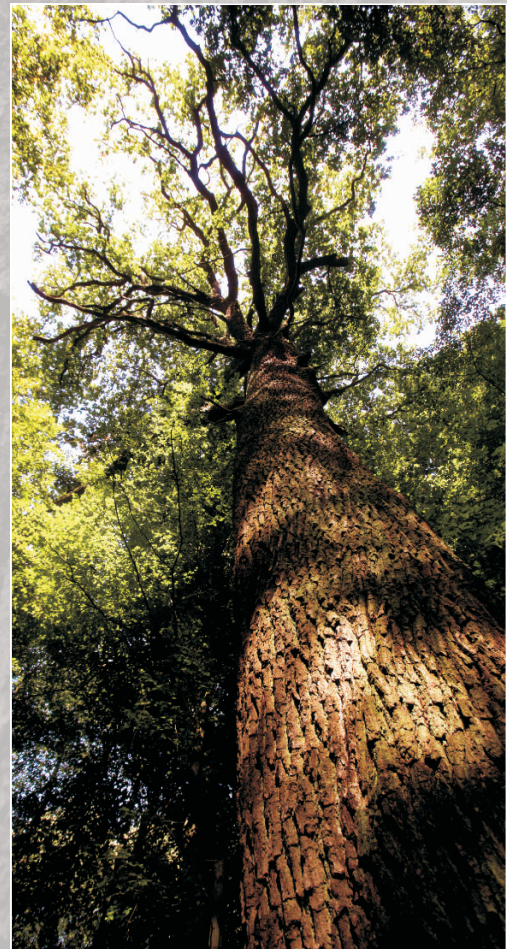



**Bäume sind Gedichte,**

die die Erde  
in den Himmel schreibt.

*Khalil Gibran*

*Wälder haben für die Menschheit seit jeher eine besondere Bedeutung und auch in unserer Region hat der Wald in seiner funktionellen Vielfalt einen hohen Stellenwert.*

*Um dies zu unterstreichen, bieten die Städte und Gemeinden aus dem Forstamt Dieburg Baumpatenschaften für besonders alte und liebenswerte Bäume an. Mit den Spenden für die Methusalembäume werden Maßnahmen zum Schutz der Natur und zur Steigerung der Biodiversität in den Wäldern der beteiligten Kommunen gefördert.*

Alte, liebenswerte Bäume schützen -

## Wie werde ich Pate / Patin eines Methusalembaumes?

Naturliebhaber - Privatpersonen und Firmen - können ihre Verbindung zum Wald durch eine Patenschaft für einen Methusalembaum zum Ausdruck bringen.

Ein besonderer Baum in dem Wald der Städte und Gemeinden des Forstamtes Dieburg wird ausgewählt, mit einer Namens-Plakette des Spenders versehen und für immer geschützt.

•

**Methusalem-Buche**

Stadt / Gemeinde

---

Pate:  
Ihr Name

•

Ihre einmalige Spende ab 500,- € pro Baum geht an den gemeinnützigen Verein „Methusalembäume“ und dient dem Schutz der Natur.

Ansprechpartner sind die Bürgermeisterinnen und Bürgermeister der Kommunen im Bereich des Forstamtes oder das Forstamt direkt.